

## Pré-Rapport de mission de repérage des matériaux et produits contenant de l'amiante avant réalisation de travaux

Norme NF X 46-020 V .2017

29 ALLEE DES ERABLES

3

77176 NANDY



## A \ INFORMATIONS GENERALES

### A.1 \ DESIGNATION DU BÂTIMENT

Nature du bâtiment :	LOGEMENTS COLLECTIFS	Adresse :	29 ALLEE DES ERABLES 77176 NANDY
Date du permis de construire ou date de construction		Bâtiment :	
Etage :		Porte :	3
Ref Cadastrale :	NC	Propriété de :	OPH77 10 AVENUE CHARLES PEGUY 77000 MELUN

### A.2 \ DESIGNATION DU DONNEUR D'ORDRE

Nom :	OPH77	Documents remis :	
Adresse :	10 AVENUE CHARLES PEGUY 77000 MELUN	Moyens mis à disposition :	

### A.3 \ EXECUTION DE LA MISSION

RAPPORT N° :	445PAC0000	Laboratoire d'Analyses :	ITGA
Repérage réalisé le :	11/09/2019	Adresse laboratoire :	3 RUE ARMAND HERPIN LACROIX - CS 46537 35065 RENNES CEDEX
Accompagnateur :		Numéro d'accréditation :	1-5967
Par :	Abdessamad RHENZOUR	Organisme d'assurance professionnelle :	AXA France
N° certificat :	DTI3342	Adresse assurance :	313 Terrasses de l'Arche 92727 NANTERRE CEDEX
Date d'obtention :	23/11/2017	N° de contrat d'assurance :	10158549604
Organisme certificateur	DEKRA 5 avenue Garlande - 92220 BAGNEUX	Date de validité :	31/12/2019

## B \ CACHET DU DIAGNOSTIQUEUR

FAIT LE 19/09/2019

Cabinet : EXPERT HABITAT & INDUSTRIE INGENIERIE

Nom du responsable : **DE TINGUY Emmanuel**

Nom du diagnostiqueur : **Abdessamad RHENZOUR**



## C\ SOMMAIRE

### Table des matières

A \ INFORMATIONS GENERALES .....	2
A.1 \ DESIGNATION DU BÂTIMENT .....	2
A.2 \ DESIGNATION DU DONNEUR D'ORDRE .....	2
A.3 \ EXECUTION DE LA MISSION.....	2
B \ CACHET DU DIAGNOSTIQUEUR .....	2
C \ SOMMAIRE .....	3
D \ CONCLUSIONS .....	4
E \ PROGRAMME DE REPERAGE .....	4
F \ CONDITIONS DE REALISATION DU REPERAGE .....	6
G \ RAPPORTS PRECEDENTS.....	6
H \ RESULTATS DETAILLES DU REPERAGE .....	7
ANNEXE 1 – PHOTOS DES ELEMENTS AMIANTES ET/OU NON AMIANTES.....	35
ANNEXE 3 – PROCES VERBAUX D'ANALYSES.....	40
ATTESTATION(S).....	42
CERTIFICAT DE COMPETENCES .....	43

## D \ CONCLUSIONS

**Dans le cadre de la mission décrite en tête de rapport, il n'a pas été repéré de matériaux et produits susceptibles de contenir de l'amiante**

**La mission décrite sur la page de couverture du rapport n'a pu être menée à son terme : il y a lieu de réaliser des investigations complémentaires**

PIECE	ETAGE	ELEMENTS	DESCRIPTIF LABORATOIRE	REPERAGE	Echantillon	METHODE	ETAT	RESULTAT
NEANT								

JP : Jugement Personnel, ZPSO : Zone présentant des similitudes d'Ouvrage

### Liste des locaux non visités concernés par les travaux et justification

PIECE	ETAGE	STATUT DE VISITE
Gaine technique	RC	PAS D'ACCES
Gaine technique	R+1	PAS D'ACCES
Gaine technique	R+2	PAS D'ACCES

### Liste des éléments non inspectés et justification

PIECE	ETAGE	ELEMENTS	REPERAGE	RESULTAT
NEANT				

## E \ PROGRAMME DE REPERAGE

PIECES CONCERNEES	PERIMETRE DU REPERAGE	REPERAGE	TRAVAUX	ELEMENTS	Echantillonnage	REMARQUES PARTICULIERES
	LOGEMENTS COLLECTIFS		Selon BT			

HABITAT 77 - oph de seine et marne		PAGEN° 1
<b>NOM ET ADRESSE DE L'EXPÉDITEUR</b> HABITAT 77 - oph de seine et marne ANT. SENART 2 RUE HAUTE 77176 SAVIGNY LE TEMPLE Tél : 01 64 14 11 11 Siret : 27770001900015		<b>BON DE TRAVAUX</b> 2019 21318  EXPERT HABITAT INGENIERIE  33 BIS BOULEVARD GAMBETTA 3EME ETAGE 78300 POISSY  Téléphone 0321734144
<b>Réf. fournisseur</b> F / 5149 <b>Marché n°</b> 2017 4474 1 <b>Provenance</b> SENART <b>Objet</b> DIVERS	<b>SERVICE</b> SCE SENART <b>ÉMETTEUR</b> BENALI CHRISTOPHE	
<b>LOCALISATION</b> <b>Programme</b> 445 NANDY-RES D'ARVIGNY-ALLEE ERABLES/CHENES <b>Tranche</b> 2 Ensemble A000 Escalier AC Étage 00 Logement 3 Module 445PAC0000 <b>Retrait des clés</b> CHEZ LE GARDIEN	<b>ADRESSE</b> 29 ALLEE DES ERABLES 77176 NANDY	

<b>DÉLAI D'EXÉCUTION</b> 15 JOURS	<b>PÉRIODE DU</b> 10-09-2019 <b>AU</b> 24-09-2019
-----------------------------------	---

ARTICLE	DESIGNATION	QUANTITÉ	PRIX UNITAIRE H.T.	TOTAL H.T.
AM149	REPERAGE AMIANTE AVANT TVX - TVX D'ENTRETIEN OU REPARATIONS URGENTS ENTRE REPLACEMENT DES SOLS + PEINTURE /REVISION ELECTRIQUE GARDIEN JOIGNABLE AU 06.88.25.06.60	10,00	5,00	50,00
AM173	ANALYSE EN LABORATOIRE - ANALYSE MET ANALYSE DE 1 A 10 PRELEVEMENTS ISSUS	1,00	48,00	48,00
<b>TOTAL H.T.</b>				98,00
<b>H.T. ACTUALISE</b>				
<b>COEFFICIENT REGIONAL</b>				
<b>RABAIS</b>				
<b>TOTAL H.T.</b>				
<b>T.V.A.</b>	20,00 %			19,60
<b>TOTAL T.T.C.</b>				117,60

AFFECTATION BUDGÉTAIRE		CODES STRUCTURE ET SCHÉMA : TECHNI			
CODE BUDGET	RUBRIQUE	INSTANCES	LIBELLÉ DU POSTE BUDGÉTAIRE		MONTANT T.T.C.
1 HONAMIA	A760	ASEN	SEN	HONORAIRES DIAG AMIANTE	117,60

AFFECTATION ANALYTIQUE				
CODE BUDGET	RUBRIQUE	RÉFÉRENCES PATRIMOINE	RÉFÉRENCES OCCUPANT	MONTANT T.T.C.
1 HONAMIA	445 2	A000 AC 445PAC0000	L 9929878	117,60

Voir en page 2 la suite du BON DE TRAVAUX 2019 21318

ORIGINAL À CONSERVER PAR LE DESTINATAIRE

ELEMENTS A SONDER OU A ANALYSER NON PRESENTS:

Rapport N° : 445PAC0000 11/09/2019

Version : 19/09/2019

5/47

## F \ CONDITIONS DE REALISATION DU REPERAGE

Le repérage amiante avant travaux, contient les informations sur la présence d'amiante dans les matériaux et produits du bâtiment afin d'informer les intervenants réalisant des activités ou interventions sur des matériaux et/ou équipements susceptibles de libérer des fibres d'amiante selon la liste citée dans le cadre E.

Il consiste à identifier et localiser, par inspections visuelles et investigations approfondies pouvant être destructives, l'ensemble des matériaux et produits contenant de l'amiante incorporés ou faisant indissociablement corps avec les locaux et les zones de l'immeuble objet des travaux.

Lorsque l'absence de marquages spécifiques ou de documents ne permet pas à l'opérateur de repérage d'attester de la présence ou de la non présence d'amiante dans les matériaux et produits, des prélèvements seront effectués afin de déterminer par analyse la présence ou non d'amiante.

Procédures de prélèvement :

Les prélèvements sur des matériaux ou produits susceptibles de contenir de l'amiante sont réalisés en vertu des dispositions du Code du Travail.

Le matériel de prélèvement est adapté à l'opération à réaliser afin de générer le minimum de poussières. Dans le cas où une émission de poussières est prévisible, le matériau ou produit est mouillé à l'eau à l'endroit du prélèvement (sauf risque électrique) et, si nécessaire, une protection est mise en place au sol ; de même, le point de prélèvement est stabilisé après l'opération (pulvérisation de vernis ou de laque, par exemple).

Pour chaque prélèvement, des outils propres et des gants à usage unique sont utilisés afin d'éliminer tout risque de contamination croisée. Dans tous les cas, les équipements de protection individuelle sont à usage unique.

L'accès à la zone à risque (sphère de 1 à 2 mètres autour du point de prélèvement) est interdit pendant l'opération. Si l'accompagnateur doit s'y tenir, il porte les mêmes équipements de protection individuelle que l'opérateur de repérage.

L'échantillon est immédiatement conditionné, après son prélèvement, dans un double emballage individuel étanche.

Les informations sur toutes les conditions existantes au moment du prélèvement susceptible d'influencer l'interprétation des résultats des analyses (environnement du matériau, contamination éventuelle, etc.) seront, le cas échéant, mentionnées dans la fiche d'identification et de cotation en annexe.

Sens du repérage pour évaluer un local :

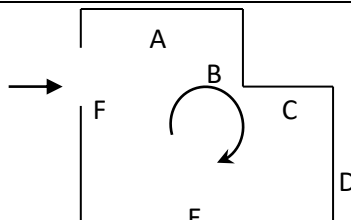

## G \ RAPPORTS PRECEDENTS

## H \ RESULTATS DETAILLES DU REPERAGE

LISTE DES LOCAUX / PARTIES D'IMMEUBLE VISITEES/NON VISITEES CONCERNEES PAR LES TRAVAUX ET JUSTIFICATION

PIECE	ETAGE	JUSTIFICATION	VISITE	TRAVAUX
Placard 1	RC		OUI	CONCERNEE
WC 1	RC		OUI	CONCERNEE
Entrée	RC		OUI	CONCERNEE
Garages	RC		OUI	CONCERNEE
Escalier	RC		OUI	CONCERNEE
Gaine technique	RC	PAS D'ACCES	NON	CONCERNEE
Dégagement 1	R+1		OUI	CONCERNEE
Escalier	R+1		OUI	CONCERNEE
Séjour / Salon	R+1		OUI	CONCERNEE
Cuisine	R+1		OUI	CONCERNEE
Balcon	R+1		OUI	CONCERNEE
Escalier	R+1		OUI	CONCERNEE
Gaine technique	R+1	PAS D'ACCES	NON	CONCERNEE
Dégagement 2	R+2		OUI	CONCERNEE
Chambre 3	R+2		OUI	CONCERNEE
WC	R+2		OUI	CONCERNEE
Chambre 2	R+2		OUI	CONCERNEE
Chambre 1	R+2		OUI	CONCERNEE
Gaine technique	R+2	PAS D'ACCES	NON	CONCERNEE
Salle de bains	R+2		OUI	CONCERNEE

### DESCRIPTION DES REVETEMENTS EN PLACE AU JOUR DE LA VISITE

PIECE	ETAG E	MUR1	MUR2	MUR 3	MUR 4	PLANCHE R BAS	PLANCHE R HAUT	PORTE S	FENETRE 1	FENETRE 2
Placard 1	RC	Plaque de plâtre				Dalle de sol	Enduit			
WC 1	RC	Plaque de plâtre				Sol souple	Enduit			
Entrée	RC	Plaque de plâtre	Périphériques / Plaques de plâtre			Dalle de sol	Enduit			
Garages	RC									
Escalier	RC	Plaque de plâtre				Dalle de sol	Enduit			
Gaine technique	RC									
Dégagement 1	R+1	Aucun	Plaque de plâtre			Dalle de sol	Enduit			
Escalier	R+1	Plaque de plâtre	Aucun			Dalle de sol	Enduit			
Séjour / Salon	R+1	Périphériques / Plaques de plâtre	Plaque de plâtre			Parquet flottant	Enduit			

Rapport N° : 445PAC0000 11/09/2019

7/47

Version : 19/09/2019

EXPERT HABITAT & INDUSTRIE INGENIERIE - 21 route d'Albert 62450 AVESNES LES BAPAUME

Téléphone : 03.21.73.41.44 - Fax 03 21 73 94 79 - Site : www.expert habitat.com

SAS au capital de 55 000 Euros - Siret n° 479 076 838 00032

PIECE	ETAG E	MUR1	MUR2	MUR 3	MUR 4	PLANCHE R BAS	PLANCHE R HAUT	PORTE S	FENETRE 1	FENETRE 2
Cuisine	R+1	Plaque de plâtre	Périphériques / Plaques de plâtre			Dalle de sol	Enduit			
Balcon	R+1									
Escalier	R+1									
Gaine technique	R+1									
Dégagement 2	R+2	Porteurs et/ou mur de refend / Plaques de plâtre	Plaque de plâtre	Aucun		Dalle de sol	Peinture			
Chambre 3	R+2	Plaque de plâtre	Périphériques / Plaques de plâtre			Dalle de sol	Peinture			
WC	R+2	Plaque de plâtre	Périphériques / Plaques de plâtre			Dalle de sol	Peinture			
Chambre 2	R+2	Périphériques / Plaques de plâtre	Porteurs et/ou mur de refend / Plaques de plâtre	Plaque de plâtre		Dalle de sol	Peinture			
Chambre 1	R+2	Périphériques / Plaques de plâtre	Plaque de plâtre			Dalle de sol	Peinture			
Gaine technique	R+2									
Salle de bains	R+2	Périphériques / Plaques de plâtre	Porteurs et/ou mur de refend / Plaques de plâtre	Plaque de plâtre		Carrelage	Peinture			

**LA LISTE DES MATERIAUX OU PRODUITS CONTENANT DE L'AMIANTE, SUR ZONE DE SIMILITUDE D'OUVRAGE ET SUR JUGEMENT PERSONNEL**

PIECE	ETAGE	ELEMENTS	DESCRIPTIF LABORATOIRE	Echantillon	REPERAGE	ETAT	RESULTAT	METHODE
NEANT								

JP : Jugement Personnel, ZPSO : Zone présentant des similitudes d'Ouvrage

**LA LISTE DES MATERIAUX OU PRODUITS CONTENANT DE L'AMIANTE, APRES ANALYSE**

PIECE	ETAGE	ELEMENTS	DESCRIPTIF LABORATOIRE	Echantillon	REPERAGE	ETAT	RESULTAT
NEANT							

JP : Jugement Personnel, ZPSO : Zone présentant des similitudes d'Ouvrage



LA LISTE DES MATERIAUX SUSCEPTIBLES DE CONTENIR DE L'AMIANTE, MAIS N'EN CONTENANT PAS.

PIECE	ETAGE	ELEMENTS	DESCRIPTIF LABORATOIRE	Echantillon	REPERAGE	ETAT	RESULTAT	METHODE
Séjour / Salon	R+1	Enduit / Peinture plaque de plâtre	Peinture non séparable + toile fibreuse blanche non séparable + carton non séparable + enduit plâtreux blanc en vrac	445PAC0000P00 1	Mur A	BON ETAT	Amiante non détecté	RESULTAT ANALYSE
Cuisine	R+1	Enduit / Peinture plaque de plâtre	Peinture non séparable + toile fibreuse blanche non séparable + carton non séparable + enduit plâtreux blanc en vrac	445PAC0000P00 1	Mur B	BON ETAT	Amiante non détecté	ZPSO
Cuisine	R+1	Enduit / Peinture plaque de plâtre	Peinture non séparable + toile fibreuse blanche non séparable + carton non séparable + enduit plâtreux blanc en vrac	445PAC0000P00 1	Mur C	BON ETAT	Amiante non détecté	ZPSO
Séjour / Salon	R+1	Enduit / Peinture plaque de plâtre	Peinture non séparable + toile fibreuse blanche non séparable + carton non séparable + enduit plâtreux blanc en vrac	445PAC0000P00 1	Mur A	BON ETAT	Amiante non détecté	ZPSO

PIECE	ETAGE	ELEMENTS	DESCRIPTIF LABORATOIRE	Echantillon	REPERAGE	ETAT	RESULTAT	METHODE
Séjour / Salon	R+1	Enduit / Peinture plaque de plâtre	Peinture non séparable + toile fibreuse blanche non séparable + carton non séparable + enduit plâtreux blanc en vrac	445PAC0000P00 1	Mur B	BON ETAT	Amiante non détecté	ZPSO
Séjour / Salon	R+1	Enduit / Peinture plaque de plâtre	Peinture non séparable + toile fibreuse blanche non séparable + carton non séparable + enduit plâtreux blanc en vrac	445PAC0000P00 1	Mur C	BON ETAT	Amiante non détecté	ZPSO
Chambre 1	R+2	Enduit / Peinture plaque de plâtre	Peinture non séparable + toile fibreuse blanche non séparable + carton non séparable + enduit plâtreux blanc en vrac	445PAC0000P00 1	Mur A	BON ETAT	Amiante non détecté	ZPSO
Chambre 1	R+2	Enduit / Peinture plaque de plâtre	Peinture non séparable + toile fibreuse blanche non séparable + carton non séparable + enduit plâtreux blanc en vrac	445PAC0000P00 1	Mur B	BON ETAT	Amiante non détecté	ZPSO

PIECE	ETAGE	ELEMENTS	DESCRIPTIF LABORATOIRE	Echantillon	REPERAGE	ETAT	RESULTAT	METHODE
Chambre 1	R+2	Enduit / Peinture plaque de plâtre	Peinture non séparable + toile fibreuse blanche non séparable + carton non séparable + enduit plâtreux blanc en vrac	445PAC0000P00 1	Mur C	BON ETAT	Amiante non détecté	ZPSO
Chambre 2	R+2	Enduit / Peinture plaque de plâtre	Peinture non séparable + toile fibreuse blanche non séparable + carton non séparable + enduit plâtreux blanc en vrac	445PAC0000P00 1	Mur A	BON ETAT	Amiante non détecté	ZPSO
Chambre 3	R+2	Enduit / Peinture plaque de plâtre	Peinture non séparable + toile fibreuse blanche non séparable + carton non séparable + enduit plâtreux blanc en vrac	445PAC0000P00 1	Mur B	BON ETAT	Amiante non détecté	ZPSO
Chambre 3	R+2	Enduit / Peinture plaque de plâtre	Peinture non séparable + toile fibreuse blanche non séparable + carton non séparable + enduit plâtreux blanc en vrac	445PAC0000P00 1	Mur C	BON ETAT	Amiante non détecté	ZPSO

PIECE	ETAGE	ELEMENTS	DESCRIPTIF LABORATOIRE	Echantillon	REPERAGE	ETAT	RESULTAT	METHODE
Salle de bains	R+2	Enduit / Peinture plaque de plâtre	Peinture non séparable + toile fibreuse blanche non séparable + carton non séparable + enduit plâtreux blanc en vrac	445PAC0000P00 1	Mur A	BON ETAT	Amiante non détecté	ZPSO
WC	R+2	Enduit / Peinture plaque de plâtre	Peinture non séparable + toile fibreuse blanche non séparable + carton non séparable + enduit plâtreux blanc en vrac	445PAC0000P00 1	Mur B	BON ETAT	Amiante non détecté	ZPSO
Entrée	Rez de chaussée	Enduit / Peinture plaque de plâtre	Peinture non séparable + toile fibreuse blanche non séparable + carton non séparable + enduit plâtreux blanc en vrac	445PAC0000P00 1	Mur B	BON ETAT	Amiante non détecté	ZPSO
Entrée	Rez de chaussée	Enduit / Peinture plaque de plâtre	Peinture non séparable + toile fibreuse blanche non séparable + carton non séparable + enduit plâtreux blanc en vrac	445PAC0000P00 1	Mur C	BON ETAT	Amiante non détecté	ZPSO

PIECE	ETAGE	ELEMENTS	DESCRIPTIF LABORATOIRE	Echantillon	REPERAGE	ETAT	RESULTAT	METHODE
Entrée	Rez de chaussée	Enduit / Peinture plaque de plâtre	Peinture non séparable + toile fibreuse blanche non séparable + carton non séparable + enduit plâtreux blanc en vrac	445PAC0000P00 1	Mur J	BON ETAT	Amiante non détecté	ZPSO
Entrée	Rez de chaussée	Enduit / Peinture plaque de plâtre	Peinture non séparable + toile fibreuse blanche non séparable + carton non séparable + enduit plâtreux blanc en vrac	445PAC0000P00 1	Mur K	BON ETAT	Amiante non détecté	ZPSO
Séjour / Salon	R+1	Enduit / Peinture plaque de plâtre	Peinture non séparable + toile fibreuse blanche non séparable + carton non séparable + enduit plâtreux blanc en vrac	445PAC0000P00 2	Mur G	BON ETAT	Amiante non détecté	RESULTAT ANALYSE
Cuisine	R+1	Enduit / Peinture plaque de plâtre	Peinture non séparable + toile fibreuse blanche non séparable + carton non séparable + enduit plâtreux blanc en vrac	445PAC0000P00 2	Mur A	BON ETAT	Amiante non détecté	ZPSO

PIECE	ETAGE	ELEMENTS	DESCRIPTIF LABORATOIRE	Echantillon	REPERAGE	ETAT	RESULTAT	METHODE
Cuisine	R+1	Enduit / Peinture plaque de plâtre	Peinture non séparable + toile fibreuse blanche non séparable + carton non séparable + enduit plâtreux blanc en vrac	445PAC0000P00 2	Mur D	BON ETAT	Amiante non détecté	ZPSO
Cuisine	R+1	Enduit / Peinture plaque de plâtre	Peinture non séparable + toile fibreuse blanche non séparable + carton non séparable + enduit plâtreux blanc en vrac	445PAC0000P00 2	Mur E	BON ETAT	Amiante non détecté	ZPSO
Cuisine	R+1	Enduit / Peinture plaque de plâtre	Peinture non séparable + toile fibreuse blanche non séparable + carton non séparable + enduit plâtreux blanc en vrac	445PAC0000P00 2	Mur F	BON ETAT	Amiante non détecté	ZPSO
Dégagement 1	R+1	Enduit / Peinture plaque de plâtre	Peinture non séparable + toile fibreuse blanche non séparable + carton non séparable + enduit plâtreux blanc en vrac	445PAC0000P00 2	Mur B	BON ETAT	Amiante non détecté	ZPSO

PIECE	ETAGE	ELEMENTS	DESCRIPTIF LABORATOIRE	Echantillon	REPERAGE	ETAT	RESULTAT	METHODE
Dégagement 1	R+1	Enduit / Peinture plaque de plâtre	Peinture non séparable + toile fibreuse blanche non séparable + carton non séparable + enduit plâtreux blanc en vrac	445PAC0000P00 2	Mur C	BON ETAT	Amiante non détecté	ZPSO
Escalier	R+1	Enduit / Peinture plaque de plâtre	Peinture non séparable + toile fibreuse blanche non séparable + carton non séparable + enduit plâtreux blanc en vrac	445PAC0000P00 2	Mur A	BON ETAT	Amiante non détecté	ZPSO
Escalier	R+1	Enduit / Peinture plaque de plâtre	Peinture non séparable + toile fibreuse blanche non séparable + carton non séparable + enduit plâtreux blanc en vrac	445PAC0000P00 2	Mur B	BON ETAT	Amiante non détecté	ZPSO
Escalier	R+1	Enduit / Peinture plaque de plâtre	Peinture non séparable + toile fibreuse blanche non séparable + carton non séparable + enduit plâtreux blanc en vrac	445PAC0000P00 2	Mur C	BON ETAT	Amiante non détecté	ZPSO

PIECE	ETAGE	ELEMENTS	DESCRIPTIF LABORATOIRE	Echantillon	REPERAGE	ETAT	RESULTAT	METHODE
Escalier	R+1	Enduit / Peinture plaque de plâtre	Peinture non séparable + toile fibreuse blanche non séparable + carton non séparable + enduit plâtreux blanc en vrac	445PAC0000P00 2	Mur E	BON ETAT	Amiante non détecté	ZPSO
Séjour / Salon	R+1	Enduit / Peinture plaque de plâtre	Peinture non séparable + toile fibreuse blanche non séparable + carton non séparable + enduit plâtreux blanc en vrac	445PAC0000P00 2	Mur D	BON ETAT	Amiante non détecté	ZPSO
Séjour / Salon	R+1	Enduit / Peinture plaque de plâtre	Peinture non séparable + toile fibreuse blanche non séparable + carton non séparable + enduit plâtreux blanc en vrac	445PAC0000P00 2	Mur E	BON ETAT	Amiante non détecté	ZPSO
Séjour / Salon	R+1	Enduit / Peinture plaque de plâtre	Peinture non séparable + toile fibreuse blanche non séparable + carton non séparable + enduit plâtreux blanc en vrac	445PAC0000P00 2	Mur F	BON ETAT	Amiante non détecté	ZPSO



PIECE	ETAGE	ELEMENTS	DESCRIPTIF LABORATOIRE	Echantillon	REPERAGE	ETAT	RESULTAT	METHODE
Séjour / Salon	R+1	Enduit / Peinture plaque de plâtre	Peinture non séparable + toile fibreuse blanche non séparable + carton non séparable + enduit plâtreux blanc en vrac	445PAC0000P00 2	Mur G	BON ETAT	Amiante non détecté	ZPSO
Séjour / Salon	R+1	Enduit / Peinture plaque de plâtre	Peinture non séparable + toile fibreuse blanche non séparable + carton non séparable + enduit plâtreux blanc en vrac	445PAC0000P00 2	Mur H	BON ETAT	Amiante non détecté	ZPSO
Chambre 1	R+2	Enduit / Peinture plaque de plâtre	Peinture non séparable + toile fibreuse blanche non séparable + carton non séparable + enduit plâtreux blanc en vrac	445PAC0000P00 2	Mur D	BON ETAT	Amiante non détecté	ZPSO
Chambre 1	R+2	Enduit / Peinture plaque de plâtre	Peinture non séparable + toile fibreuse blanche non séparable + carton non séparable + enduit plâtreux blanc en vrac	445PAC0000P00 2	Mur E	BON ETAT	Amiante non détecté	ZPSO

PIECE	ETAGE	ELEMENTS	DESCRIPTIF LABORATOIRE	Echantillon	REPERAGE	ETAT	RESULTAT	METHODE
Chambre 1	R+2	Enduit / Peinture plaque de plâtre	Peinture non séparable + toile fibreuse blanche non séparable + carton non séparable + enduit plâtreux blanc en vrac	445PAC0000P00 2	Mur F	BON ETAT	Amiante non détecté	ZPSO
Chambre 1	R+2	Enduit / Peinture plaque de plâtre	Peinture non séparable + toile fibreuse blanche non séparable + carton non séparable + enduit plâtreux blanc en vrac	445PAC0000P00 2	Mur G	BON ETAT	Amiante non détecté	ZPSO
Chambre 2	R+2	Enduit / Peinture plaque de plâtre	Peinture non séparable + toile fibreuse blanche non séparable + carton non séparable + enduit plâtreux blanc en vrac	445PAC0000P00 2	Mur C	BON ETAT	Amiante non détecté	ZPSO
Chambre 2	R+2	Enduit / Peinture plaque de plâtre	Peinture non séparable + toile fibreuse blanche non séparable + carton non séparable + enduit plâtreux blanc en vrac	445PAC0000P00 2	Mur D	BON ETAT	Amiante non détecté	ZPSO

PIECE	ETAGE	ELEMENTS	DESCRIPTIF LABORATOIRE	Echantillon	REPERAGE	ETAT	RESULTAT	METHODE
Chambre 3	R+2	Enduit / Peinture plaque de plâtre	Peinture non séparable + toile fibreuse blanche non séparable + carton non séparable + enduit plâtreux blanc en vrac	445PAC0000P00 2	Mur A	BON ETAT	Amiante non détecté	ZPSO
Chambre 3	R+2	Enduit / Peinture plaque de plâtre	Peinture non séparable + toile fibreuse blanche non séparable + carton non séparable + enduit plâtreux blanc en vrac	445PAC0000P00 2	Mur D	BON ETAT	Amiante non détecté	ZPSO
Dégagement 2	R+2	Enduit / Peinture plaque de plâtre	Peinture non séparable + toile fibreuse blanche non séparable + carton non séparable + enduit plâtreux blanc en vrac	445PAC0000P00 2	Mur B	BON ETAT	Amiante non détecté	ZPSO
Dégagement 2	R+2	Enduit / Peinture plaque de plâtre	Peinture non séparable + toile fibreuse blanche non séparable + carton non séparable + enduit plâtreux blanc en vrac	445PAC0000P00 2	Mur C	BON ETAT	Amiante non détecté	ZPSO

PIECE	ETAGE	ELEMENTS	DESCRIPTIF LABORATOIRE	Echantillon	REPERAGE	ETAT	RESULTAT	METHODE
Dégagement 2	R+2	Enduit / Peinture plaque de plâtre	Peinture non séparable + toile fibreuse blanche non séparable + carton non séparable + enduit plâtreux blanc en vrac	445PAC0000P00 2	Mur D	BON ETAT	Amiante non détecté	ZPSO
Dégagement 2	R+2	Enduit / Peinture plaque de plâtre	Peinture non séparable + toile fibreuse blanche non séparable + carton non séparable + enduit plâtreux blanc en vrac	445PAC0000P00 2	Mur E	BON ETAT	Amiante non détecté	ZPSO
Salle de bains	R+2	Enduit / Peinture plaque de plâtre	Peinture non séparable + toile fibreuse blanche non séparable + carton non séparable + enduit plâtreux blanc en vrac	445PAC0000P00 2	Mur C	BON ETAT	Amiante non détecté	ZPSO
Salle de bains	R+2	Enduit / Peinture plaque de plâtre	Peinture non séparable + toile fibreuse blanche non séparable + carton non séparable + enduit plâtreux blanc en vrac	445PAC0000P00 2	Mur D	BON ETAT	Amiante non détecté	ZPSO

PIECE	ETAGE	ELEMENTS	DESCRIPTIF LABORATOIRE	Echantillon	REPERAGE	ETAT	RESULTAT	METHODE
WC	R+2	Enduit / Peinture plaque de plâtre	Peinture non séparable + toile fibreuse blanche non séparable + carton non séparable + enduit plâtreux blanc en vrac	445PAC0000P00 2	Mur A	BON ETAT	Amiante non détecté	ZPSO
WC	R+2	Enduit / Peinture plaque de plâtre	Peinture non séparable + toile fibreuse blanche non séparable + carton non séparable + enduit plâtreux blanc en vrac	445PAC0000P00 2	Mur C	BON ETAT	Amiante non détecté	ZPSO
WC	R+2	Enduit / Peinture plaque de plâtre	Peinture non séparable + toile fibreuse blanche non séparable + carton non séparable + enduit plâtreux blanc en vrac	445PAC0000P00 2	Mur D	BON ETAT	Amiante non détecté	ZPSO
Entrée	Rez de chaussée	Enduit / Peinture plaque de plâtre	Peinture non séparable + toile fibreuse blanche non séparable + carton non séparable + enduit plâtreux blanc en vrac	445PAC0000P00 2	Mur A	BON ETAT	Amiante non détecté	ZPSO

PIECE	ETAGE	ELEMENTS	DESCRIPTIF LABORATOIRE	Echantillon	REPERAGE	ETAT	RESULTAT	METHODE
Entrée	Rez de chaussée	Enduit / Peinture plaque de plâtre	Peinture non séparable + toile fibreuse blanche non séparable + carton non séparable + enduit plâtreux blanc en vrac	445PAC0000P00 2	Mur D	BON ETAT	Amiante non détecté	ZPSO
Entrée	Rez de chaussée	Enduit / Peinture plaque de plâtre	Peinture non séparable + toile fibreuse blanche non séparable + carton non séparable + enduit plâtreux blanc en vrac	445PAC0000P00 2	Mur E	BON ETAT	Amiante non détecté	ZPSO
Entrée	Rez de chaussée	Enduit / Peinture plaque de plâtre	Peinture non séparable + toile fibreuse blanche non séparable + carton non séparable + enduit plâtreux blanc en vrac	445PAC0000P00 2	Mur F	BON ETAT	Amiante non détecté	ZPSO
Entrée	Rez de chaussée	Enduit / Peinture plaque de plâtre	Peinture non séparable + toile fibreuse blanche non séparable + carton non séparable + enduit plâtreux blanc en vrac	445PAC0000P00 2	Mur G	BON ETAT	Amiante non détecté	ZPSO

PIECE	ETAGE	ELEMENTS	DESCRIPTIF LABORATOIRE	Echantillon	REPERAGE	ETAT	RESULTAT	METHODE
Entrée	Rez de chaussée	Enduit / Peinture plaque de plâtre	Peinture non séparable + toile fibreuse blanche non séparable + carton non séparable + enduit plâtreux blanc en vrac	445PAC0000P00 2	Mur H	BON ETAT	Amiante non détecté	ZPSO
Entrée	Rez de chaussée	Enduit / Peinture plaque de plâtre	Peinture non séparable + toile fibreuse blanche non séparable + carton non séparable + enduit plâtreux blanc en vrac	445PAC0000P00 2	Mur I	BON ETAT	Amiante non détecté	ZPSO
Escalier	Rez de chaussée	Enduit / Peinture plaque de plâtre	Peinture non séparable + toile fibreuse blanche non séparable + carton non séparable + enduit plâtreux blanc en vrac	445PAC0000P00 2	Mur A	BON ETAT	Amiante non détecté	ZPSO
Escalier	Rez de chaussée	Enduit / Peinture plaque de plâtre	Peinture non séparable + toile fibreuse blanche non séparable + carton non séparable + enduit plâtreux blanc en vrac	445PAC0000P00 2	Mur B	BON ETAT	Amiante non détecté	ZPSO

PIECE	ETAGE	ELEMENTS	DESCRIPTIF LABORATOIRE	Echantillon	REPERAGE	ETAT	RESULTAT	METHODE
Escalier	Rez de chaussé e	Enduit / Peinture plaque de plâtre	Peinture non séparable + toile fibreuse blanche non séparable + carton non séparable + enduit plâtreux blanc en vrac	445PAC0000P00 2	Mur C	BON ETAT	Amiante non détecté	ZPSO
Escalier	Rez de chaussé e	Enduit / Peinture plaque de plâtre	Peinture non séparable + toile fibreuse blanche non séparable + carton non séparable + enduit plâtreux blanc en vrac	445PAC0000P00 2	Mur D	BON ETAT	Amiante non détecté	ZPSO
Escalier	Rez de chaussé e	Enduit / Peinture plaque de plâtre	Peinture non séparable + toile fibreuse blanche non séparable + carton non séparable + enduit plâtreux blanc en vrac	445PAC0000P00 2	Mur E	BON ETAT	Amiante non détecté	ZPSO
Escalier	Rez de chaussé e	Enduit / Peinture plaque de plâtre	Peinture non séparable + toile fibreuse blanche non séparable + carton non séparable + enduit plâtreux blanc en vrac	445PAC0000P00 2	Mur F	BON ETAT	Amiante non détecté	ZPSO



PIECE	ETAGE	ELEMENTS	DESCRIPTIF LABORATOIRE	Echantillon	REPERAGE	ETAT	RESULTAT	METHODE
Placard 1	Rez de chaussée	Enduit / Peinture plaque de plâtre	Peinture non séparable + toile fibreuse blanche non séparable + carton non séparable + enduit plâtreux blanc en vrac	445PAC0000P00 2	Mur A	BON ETAT	Amiante non détecté	ZPSO
Placard 1	Rez de chaussée	Enduit / Peinture plaque de plâtre	Peinture non séparable + toile fibreuse blanche non séparable + carton non séparable + enduit plâtreux blanc en vrac	445PAC0000P00 2	Mur B	BON ETAT	Amiante non détecté	ZPSO
Placard 1	Rez de chaussée	Enduit / Peinture plaque de plâtre	Peinture non séparable + toile fibreuse blanche non séparable + carton non séparable + enduit plâtreux blanc en vrac	445PAC0000P00 2	Mur C	BON ETAT	Amiante non détecté	ZPSO
Placard 1	Rez de chaussée	Enduit / Peinture plaque de plâtre	Peinture non séparable + toile fibreuse blanche non séparable + carton non séparable + enduit plâtreux blanc en vrac	445PAC0000P00 2	Mur D	BON ETAT	Amiante non détecté	ZPSO

PIECE	ETAGE	ELEMENTS	DESCRIPTIF LABORATOIRE	Echantillon	REPERAGE	ETAT	RESULTAT	METHODE
WC 1	Rez de chaussée	Enduit / Peinture plaque de plâtre	Peinture non séparable + toile fibreuse blanche non séparable + carton non séparable + enduit plâtreux blanc en vrac	445PAC0000P00 2	Mur A	BON ETAT	Amiante non détecté	ZPSO
WC 1	Rez de chaussée	Enduit / Peinture plaque de plâtre	Peinture non séparable + toile fibreuse blanche non séparable + carton non séparable + enduit plâtreux blanc en vrac	445PAC0000P00 2	Mur B	BON ETAT	Amiante non détecté	ZPSO
WC 1	Rez de chaussée	Enduit / Peinture plaque de plâtre	Peinture non séparable + toile fibreuse blanche non séparable + carton non séparable + enduit plâtreux blanc en vrac	445PAC0000P00 2	Mur C	BON ETAT	Amiante non détecté	ZPSO
WC 1	Rez de chaussée	Enduit / Peinture plaque de plâtre	Peinture non séparable + toile fibreuse blanche non séparable + carton non séparable + enduit plâtreux blanc en vrac	445PAC0000P00 2	Mur D	BON ETAT	Amiante non détecté	ZPSO

PIECE	ETAGE	ELEMENTS	DESCRIPTIF LABORATOIRE	Echantillon	REPERAGE	ETAT	RESULTAT	METHODE
WC 1	Rez de chaussée	Enduit / Peinture plaque de plâtre	Peinture non séparable + toile fibreuse blanche non séparable + carton non séparable + enduit plâtreux blanc en vrac	445PAC0000P00 2	Mur E	BON ETAT	Amiante non détecté	ZPSO
Cuisine	R+1	Dalle de sol	Revêtement cassant gris + colle polymère jaune non séparable	445PAC0000P00 3	Sol	DEGRADATION PARTIELLE	Fr1:Amiante non détecté	RESULTAT ANALYSE
Cuisine	R+1	Dalle de sol	Matériau blanc non séparable + revêtement souple marron	445PAC0000P00 3	Sol	DEGRADATION PARTIELLE	Fr2:Amiante non détecté	RESULTAT ANALYSE
Cuisine	R+1	Dalle de sol	Colle polymère jaune en faible quantité non séparable + peinture en faible quantité non séparable + revêtement souple beige + colle polymère jaune en faible quantité	445PAC0000P00 3	Sol	DEGRADATION PARTIELLE	Fr3:Amiante non détecté	RESULTAT ANALYSE
Entrée	Rez de chaussée	Enduit / Peinture béton	Peinture non séparable + enduit plâtreux blanc en vrac	445PAC0000P00 4	Plafond	BON ETAT	Amiante non détecté	RESULTAT ANALYSE
Cuisine	R+1	Enduit / Peinture béton	Peinture non séparable + enduit plâtreux blanc en vrac	445PAC0000P00 4	Plafond	BON ETAT	Amiante non détecté	ZPSO

PIECE	ETAGE	ELEMENTS	DESCRIPTIF LABORATOIRE	Echantillon	REPERAGE	ETAT	RESULTAT	METHODE
Dégagement 1	R+1	Enduit / Peinture béton	Peinture non séparable + enduit plâtreux blanc en vrac	445PAC0000P00 4	Plafond	BON ETAT	Amiante non détecté	ZPSO
Escalier	R+1	Enduit / Peinture béton	Peinture non séparable + enduit plâtreux blanc en vrac	445PAC0000P00 4	Plafond	BON ETAT	Amiante non détecté	ZPSO
Séjour / Salon	R+1	Enduit / Peinture béton	Peinture non séparable + enduit plâtreux blanc en vrac	445PAC0000P00 4	Plafond	BON ETAT	Amiante non détecté	ZPSO
Escalier	Rez de chaussée	Enduit / Peinture béton	Peinture non séparable + enduit plâtreux blanc en vrac	445PAC0000P00 4	Plafond	BON ETAT	Amiante non détecté	ZPSO
Placard 1	Rez de chaussée	Enduit / Peinture béton	Peinture non séparable + enduit plâtreux blanc en vrac	445PAC0000P00 4	Plafond	BON ETAT	Amiante non détecté	ZPSO
WC 1	Rez de chaussée	Enduit / Peinture béton	Peinture non séparable + enduit plâtreux blanc en vrac	445PAC0000P00 4	Plafond	BON ETAT	Amiante non détecté	ZPSO
Chambre 1	R+2	Dalle de sol	Peinture en faible quantité non séparable + revêtement souple beige + colle polymère jaune en faible quantité non séparable + ragréage rose en faible quantité	445PAC0000P00 5	Sol	DEGRADATION PARTIELLE	Amiante non détecté	RESULTAT ANALYSE

PIECE	ETAGE	ELEMENTS	DESCRIPTIF LABORATOIRE	Echantillon	REPERAGE	ETAT	RESULTAT	METHODE
Dégagement 1	R+1	Dalle de sol	Peinture en faible quantité non séparable + revêtement souple beige + colle polymère jaune en faible quantité non séparable + ragréage rose en faible quantité	445PAC0000P005	Sol	DEGRADATION PARTIELLE	Amiante non détecté	ZPSO
Escalier	R+1	Dalle de sol	Peinture en faible quantité non séparable + revêtement souple beige + colle polymère jaune en faible quantité non séparable + ragréage rose en faible quantité	445PAC0000P005	Sol	DEGRADATION PARTIELLE	Amiante non détecté	ZPSO
Séjour / Salon	R+1	Dalle de sol	Peinture en faible quantité non séparable + revêtement souple beige + colle polymère jaune en faible quantité non séparable + ragréage rose en faible quantité	445PAC0000P005	Sol	DEGRADATION PARTIELLE	Amiante non détecté	ZPSO

PIECE	ETAGE	ELEMENTS	DESCRIPTIF LABORATOIRE	Echantillon	REPERAGE	ETAT	RESULTAT	METHODE
Chambre 2	R+2	Dalle de sol	Peinture en faible quantité non séparable + revêtement souple beige + colle polymère jaune en faible quantité non séparable + ragréage rose en faible quantité	445PAC0000P005	Sol	DEGRADATION PARTIELLE	Amiante non détecté	ZPSO
Chambre 3	R+2	Dalle de sol	Peinture en faible quantité non séparable + revêtement souple beige + colle polymère jaune en faible quantité non séparable + ragréage rose en faible quantité	445PAC0000P005	Sol	DEGRADATION PARTIELLE	Amiante non détecté	ZPSO
Dégagement 2	R+2	Dalle de sol	Peinture en faible quantité non séparable + revêtement souple beige + colle polymère jaune en faible quantité non séparable + ragréage rose en faible quantité	445PAC0000P005	Sol	DEGRADATION PARTIELLE	Amiante non détecté	ZPSO

PIECE	ETAGE	ELEMENTS	DESCRIPTIF LABORATOIRE	Echantillon	REPERAGE	ETAT	RESULTAT	METHODE
WC	R+2	Dalle de sol	Peinture en faible quantité non séparable + revêtement souple beige + colle polymère jaune en faible quantité non séparable + ragréage rose en faible quantité	445PAC0000P005	Sol	DEGRADATION PARTIELLE	Amiante non détecté	ZPSO
Entrée	Rez de chaussée	Dalle de sol	Peinture en faible quantité non séparable + revêtement souple beige + colle polymère jaune en faible quantité non séparable + ragréage rose en faible quantité	445PAC0000P005	Sol	DEGRADATION PARTIELLE	Amiante non détecté	ZPSO
Placard 1	Rez de chaussée	Dalle de sol	Peinture en faible quantité non séparable + revêtement souple beige + colle polymère jaune en faible quantité non séparable + ragréage rose en faible quantité	445PAC0000P005	Sol	DEGRADATION PARTIELLE	Amiante non détecté	ZPSO

PIECE	ETAGE	ELEMENTS	DESCRIPTIF LABORATOIRE	Echantillon	REPERAGE	ETAT	RESULTAT	METHODE
WC 1	Rez de chaussée	Dalle de sol	Peinture en faible quantité non séparable + revêtement souple beige + colle polymère jaune en faible quantité non séparable + ragréage rose en faible quantité	445PAC0000P005	Sol	DEGRADATION PARTIELLE	Amiante non détecté	ZPSO
Salle de bains	R+2	Enduit / Peinture béton	Peintures multiples non séparable + enduit plâtreux blanc en vrac	445PAC0000P006	Mur B	BON ETAT	Amiante non détecté	RESULTAT ANALYSE
Chambre 2	R+2	Enduit / Peinture béton	Peintures multiples non séparable + enduit plâtreux blanc en vrac	445PAC0000P006	Mur B	BON ETAT	Amiante non détecté	ZPSO
Dégagement 2	R+2	Enduit / Peinture béton	Peintures multiples non séparable + enduit plâtreux blanc en vrac	445PAC0000P006	Mur A	BON ETAT	Amiante non détecté	ZPSO
Salle de bains	R+2	Enduit / Peinture plaque de plâtre	Peinture non séparable + matériau plâtreux blanc non séparable + carton non séparable + enduit plâtreux blanc en vrac	445PAC0000P007	Plafond	BON ETAT	Amiante non détecté	RESULTAT ANALYSE



PIECE	ETAGE	ELEMENTS	DESCRIPTIF LABORATOIRE	Echantillon	REPERAGE	ETAT	RESULTAT	METHODE
Chambre 1	R+2	Enduit / Peinture plaque de plâtre	Peinture non séparable + matériau plâtreux blanc non séparable + carton non séparable + enduit plâtreux blanc en vrac	445PAC0000P00 7	Plafond	BON ETAT	Amiante non détecté	ZPSO
Chambre 2	R+2	Enduit / Peinture plaque de plâtre	Peinture non séparable + matériau plâtreux blanc non séparable + carton non séparable + enduit plâtreux blanc en vrac	445PAC0000P00 7	Plafond	BON ETAT	Amiante non détecté	ZPSO
Chambre 3	R+2	Enduit / Peinture plaque de plâtre	Peinture non séparable + matériau plâtreux blanc non séparable + carton non séparable + enduit plâtreux blanc en vrac	445PAC0000P00 7	Plafond	BON ETAT	Amiante non détecté	ZPSO
Dégagement 2	R+2	Enduit / Peinture plaque de plâtre	Peinture non séparable + matériau plâtreux blanc non séparable + carton non séparable + enduit plâtreux blanc en vrac	445PAC0000P00 7	Plafond	BON ETAT	Amiante non détecté	ZPSO

PIECE	ETAGE	ELEMENTS	DESCRIPTIF LABORATOIRE	Echantillon	REPERAGE	ETAT	RESULTAT	METHODE
WC	R+2	Enduit / Peinture plaque de plâtre	Peinture non séparable + matériau plâtreux blanc non séparable + carton non séparable + enduit plâtreux blanc en vrac	445PAC0000P007	Plafond	BON ETAT	Amiante non détecté	ZPSO

JP : Jugement Personnel, ZPSO : Zone présentant des similitudes d'Ouvrage

## ANNEXE 1 – PHOTOS DES ELEMENTS AMIANTES ET/OU NON AMIANTES

PRELEVEMENT : 445PAC0000P001			
NOM DU CLIENT	NUMERO DU DOSSIER		PIECE OU LOCAL
OPH77	445PAC0000 11/09/2019		Séjour / Salon (R+1)
ELEMENT	DESCRIPTIF DU LABORATOIRE	DATE DE PRELEVEMENT	NOM DE L'OPERATEUR
Enduit / Peinture plaque de plâtre	Peinture non séparable + toile fibreuse blanche non séparable + carton non séparable + enduit plâtreux blanc en vrac	11/09/2019	RHENZOUR Abdessamad
LOCALISATION		RESULTAT	
Mur A		Amiante non détecté	

### EMPLACEMENT

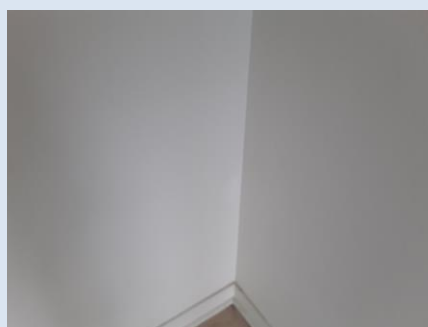

PRELEVEMENT : 445PAC0000P002			
NOM DU CLIENT	NUMERO DU DOSSIER		PIECE OU LOCAL
OPH77	445PAC0000 11/09/2019		Séjour / Salon (R+1)
ELEMENT	DESCRIPTIF DU LABORATOIRE	DATE DE PRELEVEMENT	NOM DE L'OPERATEUR
Enduit / Peinture plaque de plâtre	Peinture non séparable + toile fibreuse blanche non séparable + carton non séparable + enduit plâtreux blanc en vrac	11/09/2019	RHENZOUR Abdessamad
LOCALISATION		RESULTAT	
Mur G		Amiante non détecté	

### EMPLACEMENT

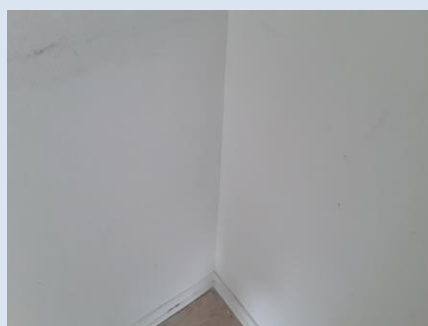

**PRELEVEMENT : 445PAC0000P003**

NOM DU CLIENT	NUMERO DU DOSSIER	PIECE OU LOCAL	
OPH77	445PAC0000 11/09/2019	Cuisine (R+1)	
ELEMENT	DESCRIPTIF DU LABORATOIRE	DATE DE PRELEVEMENT	NOM DE L'OPERATEUR
Dalle de sol	Revêtement cassant gris + colle polymère jaune non séparable	11/09/2019	RHENZOUR Abdessamad
LOCALISATION		RESULTAT	
Sol		Fr1:Amiante non détecté	

**EMPLACEMENT**

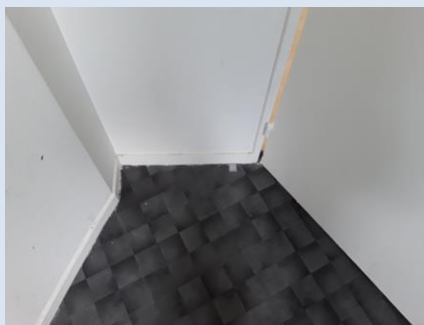

**PRELEVEMENT : 445PAC0000P003**

NOM DU CLIENT	NUMERO DU DOSSIER	PIECE OU LOCAL	
OPH77	445PAC0000 11/09/2019	Cuisine (R+1)	
ELEMENT	DESCRIPTIF DU LABORATOIRE	DATE DE PRELEVEMENT	NOM DE L'OPERATEUR
Dalle de sol	Matériau blanc non séparable + revêtement souple marron	11/09/2019	RHENZOUR Abdessamad
LOCALISATION		RESULTAT	
Sol		Fr2:Amiante non détecté	

**EMPLACEMENT**

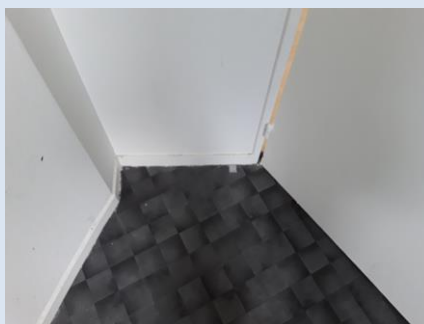

PRELEVEMENT : 445PAC0000P003			
NOM DU CLIENT	NUMERO DU DOSSIER	PIECE OU LOCAL	
OPH77	445PAC0000 11/09/2019	Cuisine (R+1)	
ELEMENT	DESCRIPTIF DU LABORATOIRE	DATE DE PRELEVEMENT	NOM DE L'OPERATEUR
Dalle de sol	Colle polymère jaune en faible quantité non séparable + peinture en faible quantité non séparable + revêtement souple beige + colle polymère jaune en faible quantité	11/09/2019	RHENZOUR Abdessamad
LOCALISATION		RESULTAT	
Sol		Fr3:Amiante non détecté	

EMPLACEMENT

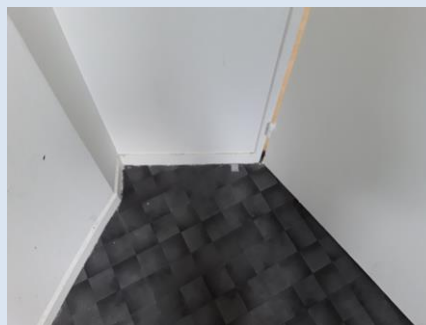

PRELEVEMENT : 445PAC0000P004			
NOM DU CLIENT	NUMERO DU DOSSIER	PIECE OU LOCAL	
OPH77	445PAC0000 11/09/2019	Entrée (Rez de chaussée)	
ELEMENT	DESCRIPTIF DU LABORATOIRE	DATE DE PRELEVEMENT	NOM DE L'OPERATEUR
Enduit / Peinture béton	Peinture non séparable + enduit plâtreux blanc en vrac	11/09/2019	RHENZOUR Abdessamad
LOCALISATION		RESULTAT	
Plafond		Amiante non détecté	

EMPLACEMENT



PRELEVEMENT : 445PAC0000P005			
NOM DU CLIENT	NUMERO DU DOSSIER	PIECE OU LOCAL	
OPH77	445PAC0000 11/09/2019	Chambre 1 (R+2)	
ELEMENT	DESCRIPTIF DU LABORATOIRE	DATE DE PRELEVEMENT	NOM DE L'OPERATEUR
Dalle de sol	Peinture en faible quantité non séparable + revêtement souple beige + colle polymère jaune en faible quantité non séparable + ragréage rose en faible quantité	11/09/2019	RHENZOUR Abdessamad
LOCALISATION		RESULTAT	
Sol		Amiante non détecté	
EMPLACEMENT			



PRELEVEMENT : 445PAC0000P006			
NOM DU CLIENT	NUMERO DU DOSSIER	PIECE OU LOCAL	
OPH77	445PAC0000 11/09/2019	Salle de bains (R+2)	
ELEMENT	DESCRIPTIF DU LABORATOIRE	DATE DE PRELEVEMENT	NOM DE L'OPERATEUR
Enduit / Peinture béton	Peintures multiples non séparable + enduit plâtreux blanc en vrac	11/09/2019	RHENZOUR Abdessamad
LOCALISATION		RESULTAT	
Mur B		Amiante non détecté	
EMPLACEMENT			

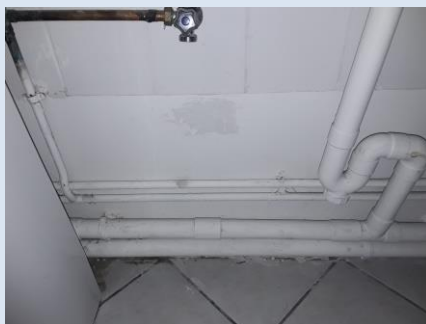

PRELEVEMENT : 445PAC0000P007			
NOM DU CLIENT	NUMERO DU DOSSIER		PIECE OU LOCAL
OPH77	445PAC0000 11/09/2019		Salle de bains (R+2)
ELEMENT	DESCRIPTIF DU LABORATOIRE	DATE DE PRELEVEMENT	NOM DE L'OPERATEUR
Enduit / Peinture plaque de plâtre	Peinture non séparable + matériau plâtreux blanc non séparable + carton non séparable + enduit plâtreux blanc en vrac	11/09/2019	RHENZOUR Abdessamad
LOCALISATION		RESULTAT	
Plafond		Amiante non détecté	

EMPLACEMENT



## ANNEXE 3 – PROCES VERBAUX D'ANALYSES



Parc Edonia - Bât. R - Rue de la Terre Adèle - CS n° 66862  
35768 SAINT-GREGOIRE CEDEX  
Tel : 02.99.35.41.41  
Fax : 02.99.35.41.42  
www.itga.fr

Accréditation n° I-5967



Liste des sites et portées disponibles sur [www.cofrac.fr](http://www.cofrac.fr)

L'accréditation du COFRAC atteste de la compétence des laboratoires pour les seuls essais couverts par l'accréditation qui sont identifiés par le symbole :

### RAPPORT SYNTHÉTIQUE D'ANALYSE NUMÉRO IT0719-82524 EN DATE DU 18/09/2019 RECHERCHE ET IDENTIFICATION D'AMIANTE SUR PRELEVEMENT(S) DE MATERIAU(X)

*Ce rapport ne concerne que les échantillons soumis à l'analyse tels qu'ils ont été reçus au laboratoire.  
Les informations fournies par le client sont simplement retranscrites et identifiées comme telles.*

Client : AGENCE EHI IDF (COMPTE MATERIAUX) EXPERT HABITAT & INDUSTRIE INGENIERIE 2 rue Traversière 78580 LES ALLUETS LE ROI	Réf. Commande ITGA : IT0719-82524 Réf. Commande Client : 445PAC0000--01
--	--

Prélèvement(s) : Reçu au laboratoire le : 16/09/2019

Préparation(s) : Effectuée de façon à être représentative de l'échantillon

- ou
- Pour une analyse au Microscope Optique à Lumière Polarisée (MOLP) : Prélèvement et montage adapté sur lame de microscopie
  - Pour une analyse au Microscope Electronique à Transmission Analytique (META) en fonction de la nature de la prise d'essai :
    - (1) - Broyage en milieu aqueux et récupération des particules sur grilles de microscopie (méthode interne : IT85)
    - (2) - Attaque chimique, broyage et récupération des particules sur grilles de microscopie (méthode interne : IT286)

Technique(s) : - Microscopie Optique à Lumière Polarisée (guide HSG 248 - Appendice 2) : Morphologie et critères optiques

Analytiques(s) : La détection de fibres d'amiante optiquement observables est garantie si la teneur est supérieure ou égale à 0,1 % en masse.

- ou
- Microscopie Electronique à Transmission Analytique (parties pertinentes de la norme NF X 43-050) : Morphologie, EDX et diffraction électronique
- La détection de fibres d'amiante est garantie si la teneur est supérieure ou égale à 0,1 % en masse.

Résultat(s) :

Fraction analysée	Technique analytique (Méthode de préparation)	Nombre de préparations	Date d'analyse	Résultat / Variété d'amiante
Réf dossier client : 445PAC0000--01 - 29 ALLEE DES ERABLES 77176 NANDY				Réf échantillon ITGA : IT071909-27021
Réf échantillon client : 445PAC0000P001 / LOGEMENTS COLLECTIFS - - - / Séjour Salon Mur A Enduit Peinture plaque de plâtre				Description ITGA : Peinture / Toile fibreuse blanche / Carton / Enduit plâtreux blanc en vrac
* Peinture non séparable + toile fibreuse blanche non séparable + carton non séparable + enduit plâtreux blanc en vrac	META (1)	1	18/09/2019	Amiante non détecté / -
Réf dossier client : 445PAC0000--01 - 29 ALLEE DES ERABLES 77176 NANDY				Réf échantillon ITGA : IT071909-27022
Réf échantillon client : 445PAC0000P002 / LOGEMENTS COLLECTIFS - - - / Séjour Salon Mur G Enduit Peinture plaque de plâtre				Description ITGA : Peinture / Toile fibreuse blanche / Carton / Enduit plâtreux blanc en vrac
* Peinture non séparable + toile fibreuse blanche non séparable + carton non séparable + enduit plâtreux blanc en vrac	META (1)	1	18/09/2019	Amiante non détecté / -

La reproduction de ce rapport n'est autorisée que sous sa forme intégrale ; ce rapport ne doit pas être reproduit partiellement sans l'approbation du laboratoire.

Sauf demande particulière et écrite du client, les échantillons sont conservés pendant 6 mois et les rapports pendant 2 ans.

DTA 164-01 rev 07

Page 1/2



**RAPPORT SYNTHÉTIQUE D'ANALYSE NUMÉRO IT0719-82524 EN DATE DU 18/09/2019**  
**RECHERCHE ET IDENTIFICATION D'AMIANTE SUR PRELEVEMENT(S) DE MATERIAU(X)**

Fraction analysée	Technique analytique (Méthode de préparation)	Nombre de préparations	Date d'analyse	Résultat / Variété d'amiante
Réf dossier client : 445PAC0000-01 - 29 ALLEE DES ERABLES 77176 NANDY Réf échantillon client : 445PAC0000P003 / LOGEMENTS COLLECTIFS - - - / Cuisine Sol Dalle de sol				Réf échantillon ITGA : IT071909-27023 Description ITGA : Revêtement cassant gris / Colle polymère jaune / Matériau blanc / Revêtement souple marron / Colle polymère jaune en faible quantité / Peinture en faible quantité / Revêtement souple beige / Colle polymère jaune en faible quantité
* Revêtement cassant gris + colle polymère jaune non séparable	META (1)	1	18/09/2019	Amiante non détecté / -
* Matériau blanc non séparable + revêtement souple marron	META (1)	1	18/09/2019	Amiante non détecté / -
* Colle polymère jaune en faible quantité non séparable + peinture en faible quantité non séparable + revêtement souple beige + colle polymère jaune en faible quantité	META (1)	1	18/09/2019	Amiante non détecté / -
Réf dossier client : 445PAC0000-01 - 29 ALLEE DES ERABLES 77176 NANDY Réf échantillon client : 445PAC0000P004 / LOGEMENTS COLLECTIFS - - - / Entrée Plafond Enduit Peinture béton				Réf échantillon ITGA : IT071909-27024 Description ITGA : Peinture / Enduit plâtreux blanc en vrac
* Peinture non séparable + enduit plâtreux blanc en vrac	META (1)	1	18/09/2019	Amiante non détecté / -
Réf dossier client : 445PAC0000-01 - 29 ALLEE DES ERABLES 77176 NANDY Réf échantillon client : 445PAC0000P005 / LOGEMENTS COLLECTIFS - - - / Chambre 1 Sol Dalle de sol				Réf échantillon ITGA : IT071909-27025 Description ITGA : Peinture en faible quantité / Revêtement souple beige / Colle polymère jaune en faible quantité / Ragréage rose en faible quantité
* Peinture en faible quantité non séparable + revêtement souple beige + colle polymère jaune en faible quantité non séparable + ragréage rose en faible quantité	META (1)	1	18/09/2019	Amiante non détecté / -
Réf dossier client : 445PAC0000-01 - 29 ALLEE DES ERABLES 77176 NANDY Réf échantillon client : 445PAC0000P006 / LOGEMENTS COLLECTIFS - - - / Salle de bains Mur B Enduit Peinture béton				Réf échantillon ITGA : IT071909-27026 Description ITGA : Peintures multiples / Enduit plâtreux blanc en vrac
* Peintures multiples non séparable + enduit plâtreux blanc en vrac	META (1)	1	18/09/2019	Amiante non détecté / -
Réf dossier client : 445PAC0000-01 - 29 ALLEE DES ERABLES 77176 NANDY Réf échantillon client : 445PAC0000P007 / LOGEMENTS COLLECTIFS - - - / Salle de bains Plafond Enduit Peinture plaque de plâtre				Réf échantillon ITGA : IT071909-27027 Description ITGA : Peinture / Matériau plâtreux blanc / Carton / Enduit plâtreux blanc en vrac
* Peinture non séparable + matériau plâtreux blanc non séparable + carton non séparable + enduit plâtreux blanc en vrac	META (1)	1	18/09/2019	Amiante non détecté / -

Validé par : Flavien HOUIS - Analyste



La reproduction de ce rapport n'est autorisée que sous sa forme intégrale ; ce rapport ne doit pas être reproduit partiellement sans l'approbation du laboratoire.  
 Sauf demande particulière et écrite du client, les échantillons sont conservés pendant 6 mois et les rapports pendant 2 ans.

DTA 164-01 rev 07

Page 2/2

ATTESTATION(S)



Votre attestation Responsabilité Civile

AXA France IARD dont le siège social se situe 313, Terrasses de l'Arche 92727 Nanterre Cedex atteste que :  
**EXPERT HABITAT & INDUSTRIE INGENIERIE**  
**21 ROUTE D ALBERT**  
**62450 AVESNES LES BAPAUME**

Est titulaire du contrat d'assurance n° 10158549604 ayant pris effet le 01/03/2018.

Ce contrat garantit les conséquences pécuniaires de la Responsabilité civile pouvant lui incomber du fait de l'exercice des activités de **DIAGNOSTICS TECHNIQUES IMMOBILIERS** suivantes :

ETAT MENTIONNANT LA PRESENCE OU L'ABSENCE DE MATERIAUX CONTENANT DE L'AMIANTE  
DIAGNOSTIC TECHNIQUE AMIANTE  
DIAGNOSTIC AMIANTE PARTIES PRIVATIVES  
CONTROLE PERIODIQUE ( AMIANTE )  
CONTROLE VISUEL APRES TRAVAUX ( PLOMB - AMIANTE )  
REPERAGE AMIANTE AVANT/ APRES TRAVAUX ET DEMOLITION  
REPERAGE AMIANTE ET D'HAP SUR SURFACE BITUMEE ET ENROBES  
DIAGNOSTIC PLOMB DANS L'EAU  
CONSTAT DES RISQUES D'EXPOSITION AU PLOMB ( CREP )  
DIAGNOSTIC DE RISQUE D'INTOXICATION AU PLOMB DANS LES PEINTURES ( DRIPP )  
RECHERCHE DE PLOMB AVANT TRAVAUX / DEMOLITION  
ETAT RELATIF A LA PRESENCE DE TERMITES  
ETAT PARASITAIRE ( MERULES, VRILLETTES, LYCTUS )  
INFORMATION SUR LA PRESENCE DE RISQUE DE MERULE ( LOI ALLUR )  
MESURAGE LOI CARREZ ET LOI BOUTIN  
CALCULS DES MILLIEMES - TANTIEMES DE COPROPRIETE ET REALISATION DE PLANS ASSOCIES SELON LES TEXTES SUIVANTS : LOI 65-557 DU 10 JUILLET 1965, DECRET 67-223 DU 17 MARS 1967, DECRET 2004- 479 du 27 mai 2004 ET SUIVANTS FIXANT LE STATUT DE LA COPROPRIETE DES IMMEUBLES BATIS.  
ETAT DE L'INSTALLATION INTERIEURE DE GAZ  
ETAT DES RISQUES NATURELS, MINIERES ET TECHNOLOGIQUES ( ENRNMT )  
DIAGNOSTIC DE PERFORMANCE ENERGETIQUE DPE INDIVIDUEL POUR MAISONS INDIVIDUELLES, APPARTEMENTS ET LOTS TERTIAIRES AFFECTES A DES IMMEUBLES A USAGE PRINCIPAL D'HABITATION, AINSI QUE LES ATTESTATIONS DE PRISE EN COMPTE DE LA REGLEMENTATION THERMIQUE.

ETAT DES LIEUX LOCATIFS  
DIAGNOSTIC DE SECURITE PISCINE  
CERTIFICAT DE DECENCE ET CERTIFICAT DE TRAVAUX DE REHABILITATION  
DIAGNOSTIC POUR OBTENTION DE PRET A TAUX ZERO INFILTROMETRIE-MESURES DE PERMEABILITE DU BATIMENT ET DES RESEAUX AERAIQUES  
THERMOGRAPHIE INFRAROUGE  
DIAGNOSTIC RADON : UNIQUEMENT POUR MAISONS INDIVIDUELLES ET IMMEUBLES D'HABITATION, A L'EXCLUSION DES ERP.  
DIAGNOSTIC DANS LE CADRE DE LA LOI SRU AVANT MISE EN COPROPRIETE  
DIAGNOSTIC DECHETS DE CHANTIER - ARTICLES R 111-43 A R 111-49 DU CODE DE LA CONSTRUCTION ET DE L'HABITATION  
DOCUMENT UNIQUE D'EVALUATION DES RISQUES COPROPRIETE - Articles L 230-2, III, R 230-1 DU CODE DU TRAVAIL  
DIAGNOSTIC TECHNIQUE GLOBAL (DTG ) POUR LES COPROPRIETES - LOI N° 2014-366 POUR L'ACCES AU LOGEMENT ET UN URBANISME RENOVE « ALUR », A L'EXCLUSION DE MISSIONS RELEVANT D'UN PROFESSIONNEL DE LA VENTE OU DE LA LOCATION DE BIENS IMMOBILIERS.  
DIAGNOSTIC ACCESSIBILITE HANDICAPES  
EXPERTISE EN VALEUR VENALE ET LOCATIVE ( SOUS RESERVE D'OBTENTION DE FORMATION )  
ETAT DESCRIPTIF DE DIVISION  
CENTRE DE FORMATION  
MESURES D'EMPOUSSIEREMENT AMIANTE AVEC STRATEGIE D'ECHANTILLONAGE  
DIAGNOSTIC QUALITE DE L'AIR INTERIEUR  
VERIFICATION PERIODIQUE ET INITIALE DES INSTALLATIONS ELECTRIQUES

PEFC 10-31-1489 / Certifié PEFC  
NF ISO 9001:2015

La garantie Responsabilité civile professionnelle s'exerce à concurrence de 5.000.000 € par sinistre et par année d'assurance.

La présente attestation est valable du 1<sup>er</sup> JANVIER 2019 au 31 DECEMBRE 2019 et ne peut engager l'assureur au-delà des limites et conditions du contrat auquel elle se réfère.

Ce contrat permet à l'assuré de satisfaire à l'obligation d'assurance de responsabilité civile professionnelle résultant des dispositions de l'article R271-2 du Code de la Construction et de l'Habitation (décret n° 2006-1114 du 5 septembre 2006 relatif aux diagnostics techniques immobiliers) pour l'établissement des documents visés à l'article L271-4 dudit Code.

L'assuré doit être titulaire d'une certification de compétence en cours de validité délivrée par un organisme accrédité dans le domaine de la construction ou employer des salariés ou être constituée de personnes physiques qui disposent de ladite certification de compétence en cours de validité pour l'établissement des documents visés aux articles L271-4 et L134-1 du code de la Construction et de l'Habitation.  
A défaut la garantie n'est pas acquise.

Le présent document, établi par AXA, est valable jusqu'au 31 DECEMBRE 2019 sous réserve du paiement des cotisations. Il a pour objet d'attester l'existence d'un contrat. Il ne constitue toutefois pas une présomption d'application des garanties et ne peut engager AXA au-delà des clauses, conditions et limites du contrat auquel il se réfère. Les exceptions de garantie opposables au souscripteur le sont également aux bénéficiaires de l'indemnité (résiliation, nullité, règle proportionnelle, exclusions, déchéances, ...).

Toute adjonction autre que le cachet et la signature du représentant de la Société est réputée non écrite.

Fait à Pessac, le 26/11/2018  
Pour la compagnie



CERTIFICAT DE COMPETENCES

DEKRA

DEKRA CERTIFICATION SAS

# CERTIFICAT

DE COMPETENCES

## Diagnosticqueur immobilier certifié

DEKRA CERTIFICATION SAS certifie que Monsieur

### Abdessamad RHENZOUR

est titulaire du certificat de compétences N° DTI3342 pour :

	DU	AU
- Constat de Risque d'Exposition au Plomb	21/11/2017	20/11/2022
- Diagnostic amiante sans mention	23/11/2017	22/11/2022
- Etat relatif à la présence de termites (France Métropolitaine)	22/11/2017	21/11/2022
- Diagnostic de performance énergétique	04/12/2017	03/12/2022
- Etat relatif à l'installation intérieure de gaz	04/12/2017	03/12/2022
- Etat relatif à l'installation intérieure d'électricité	04/12/2017	03/12/2022

Ces compétences répondent aux exigences de compétences définies en vertu du code de la construction et de l'habitation (art. L.271-4 et suivants, R.271-1 et suivants ainsi que leurs arrêtés d'application\*) pour les diagnostics réglementaires. La preuve de conformité a été apportée par l'évaluation de certification. Ce certificat est valable à condition que les résultats des divers auxiliaires de surveillance soient pleinement satisfaisants.

\* Arrêté du 21 novembre 2006 relatif aux critères de certification des compétences des personnes physiques opérant des constatations de risque d'exposition au plomb dans les immeubles d'habitation et les critères d'accréditation des organismes de certification modifié par l'arrêté du 7 décembre 2011 ; Arrêté du 25 juillet 2016 relatif aux critères de certification des compétences des personnes physiques opérateurs de mesures et d'évaluation technique de l'état de conservation des matériaux et produits contenant du plomb et d'autres métaux après travaux dans les immeubles bâtis et les critères d'accréditation des organismes de certification ; Arrêté du 30 octobre 2006 relatif aux critères de certification des compétences des personnes physiques réalisant l'état relatif à la présence de termites dans le bâtiment et les critères d'accréditation des organismes de certification modifié par les arrêtés des 14 décembre 2009 et du 7 décembre 2011 ; Arrêté du 18 octobre 2006 relatif aux critères de certification des compétences des personnes physiques réalisant le diagnostic de performance énergétique et l'émission de gaz en compte les réglementations nationales et les critères d'accréditation des organismes de certification modifié par les arrêtés des 08 décembre 2009 et du 13 décembre 2011 ; Arrêté du 8 avril 2007 relatif aux critères de certification des compétences des personnes physiques réalisant l'état de l'installation intérieure de gaz et les critères d'accréditation des organismes de certification modifié par les arrêtés des 14 décembre 2009 et 13 décembre 2011 ; Arrêté du 8 juillet 2008 relatif aux critères de certification des compétences des personnes physiques réalisant l'état de l'installation intérieure d'électricité et les critères d'accréditation des organismes de certification modifié par les arrêtés des 10 décembre 2009 et 2 décembre 2011.



Le Directeur Général, Yvan MAINGUY  
Bagneux, le 04/12/2017







Numéro d'accréditation :  
4-0081  
Portée disponible  
sur [www.cofrac.fr](http://www.cofrac.fr)

<b>PLANCHE DE REPÉRAGE</b>	Zone : Rez de chaussée	Vue de dessus
Auteur : RHENZOUR Abdessamad	Bien : 445PAC0000 - 3 29 ALLEE DES ERABLES 77176 NANDY	Chaque support/équipement identifié a fait l'objet d'un sondage par le technicien

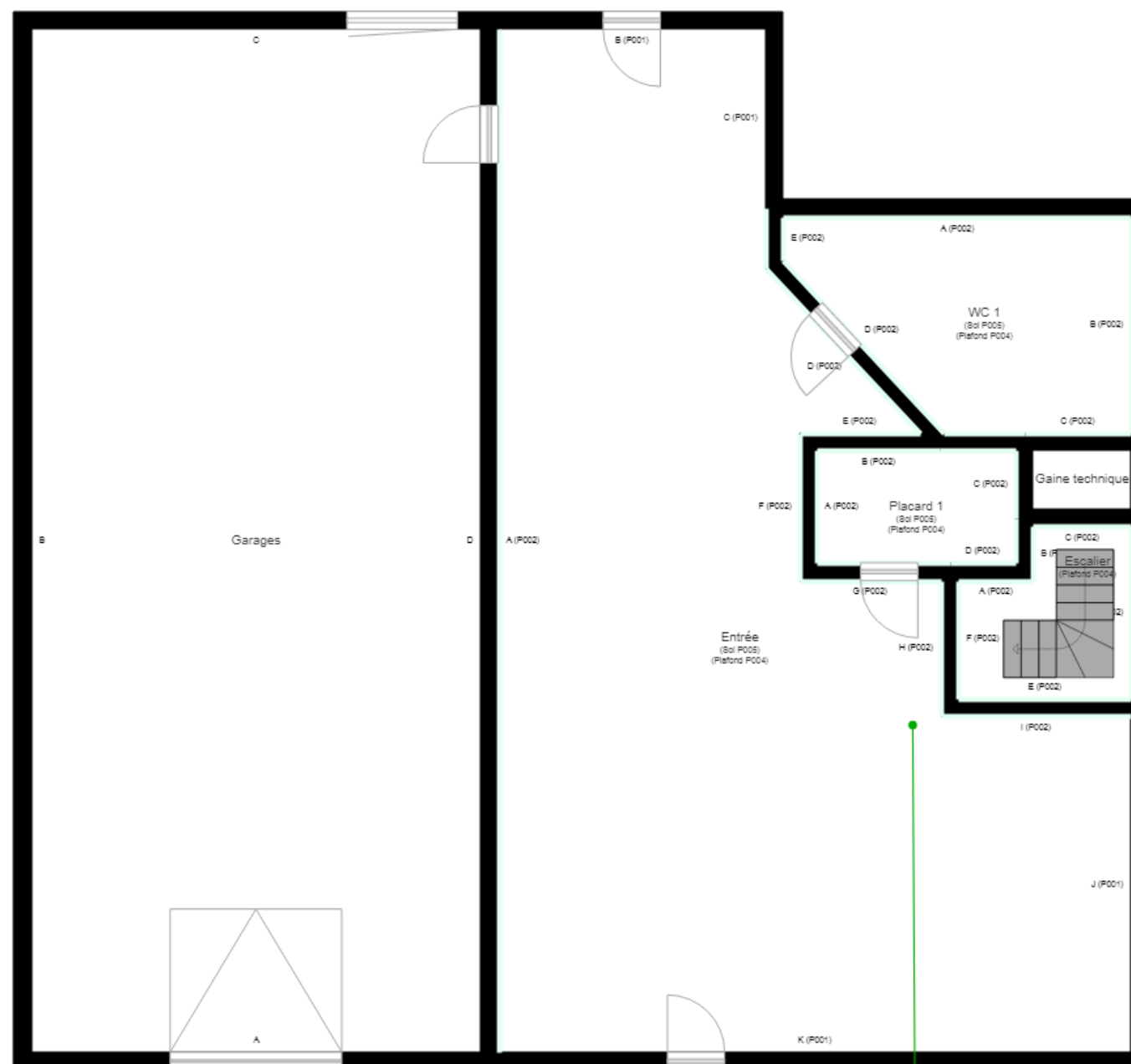

445PAC0000P004

<b>PLANCHE DE REPÉRAGE</b>	Zone : R+1	Vue de dessus
Auteur : RHENZOUR Abdessamad	Bien : 445PAC0000 - 3 29 ALLEE DES ERABLES 77176 NANDY	Chaque support/équipement identifié a fait l'objet d'un sondage par le technicien

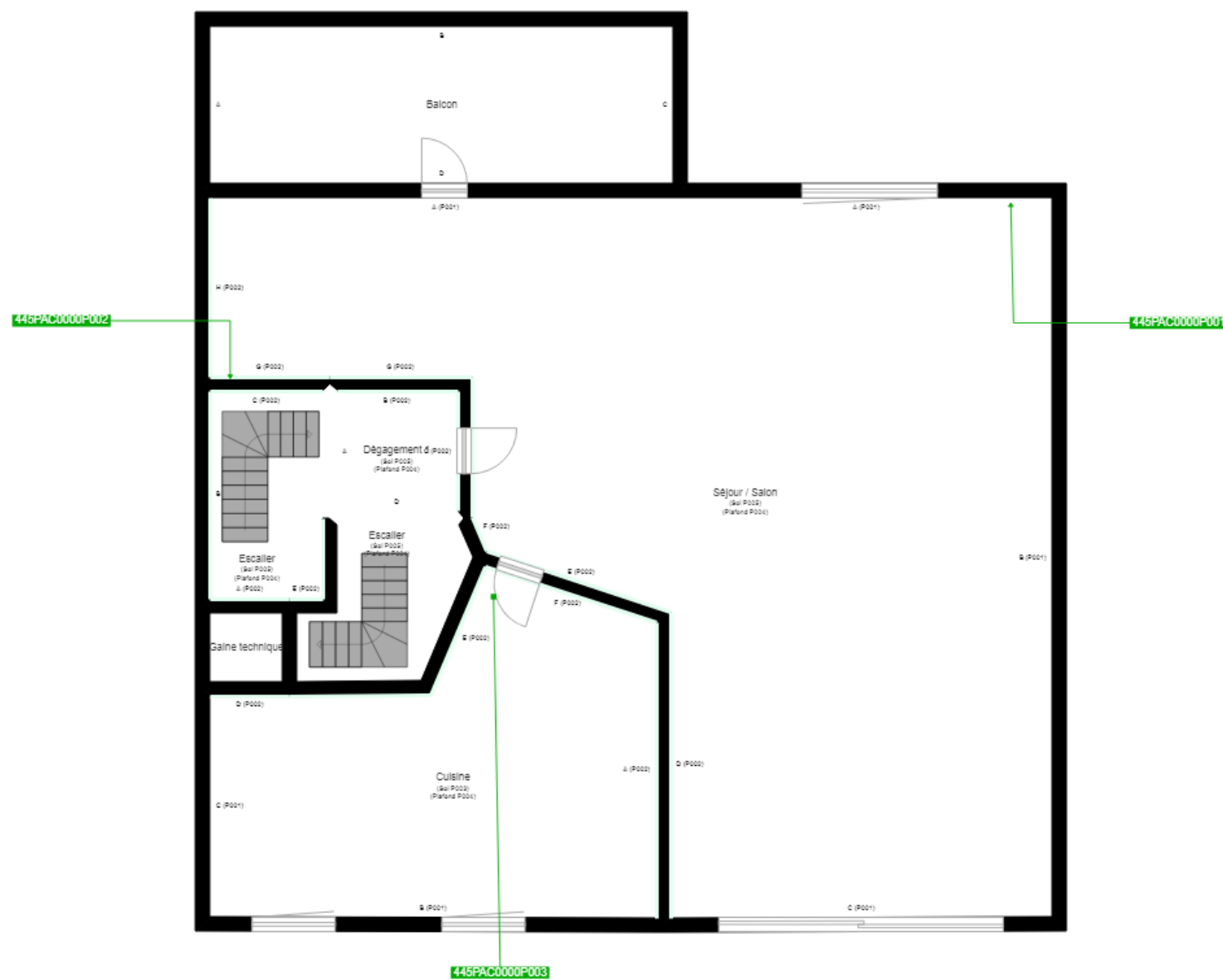

PLANCHE DE REPÉRAGE	Zone : R+2	Vue de dessus
Auteur : RHENZOUR Abdessamad	Bien : 445PAC0000 - 3 29 ALLEE DES ERABLES 77176 NANDY	Chaque support/équipement identifié a fait l'objet d'un sondage par le technicien



Cloisons Plaques de plâtre
Murs Bois
Murs Brique
Murs périphériques / Plaques de plâtre
Murs carreaux de plâtre
Murs Béton / Enduit
Murs porteurs et/ou mur de refend / Plaques de plâtre
Murs périphériques / Doublage (plaque de plâtre + isolant)
Torchis
Murs Amiantés
Murs Brique / Enduit
Murs Brique plâtrière
Murs Pierre

Murs amiantés
■ Prélèvements de sol amianté
■ Prélèvements de sol non amiantés
● Prélèvements de plafond amiantés
● Prélèvements de plafond non amiantés
→ Prélèvements de mur amiantés
→ Prélèvements de mur non amiantés
X Autres types de prélèvements amiantés
X Autres types de prélèvements non amiantés
/// Sols amiantés
/// Plafonds amiantés
⊗ Sols et plafonds amiantés
⊕ Conduits amiantés
⊕ Conduits non amiantés